川南町橋りょうマップ

平成27年8月

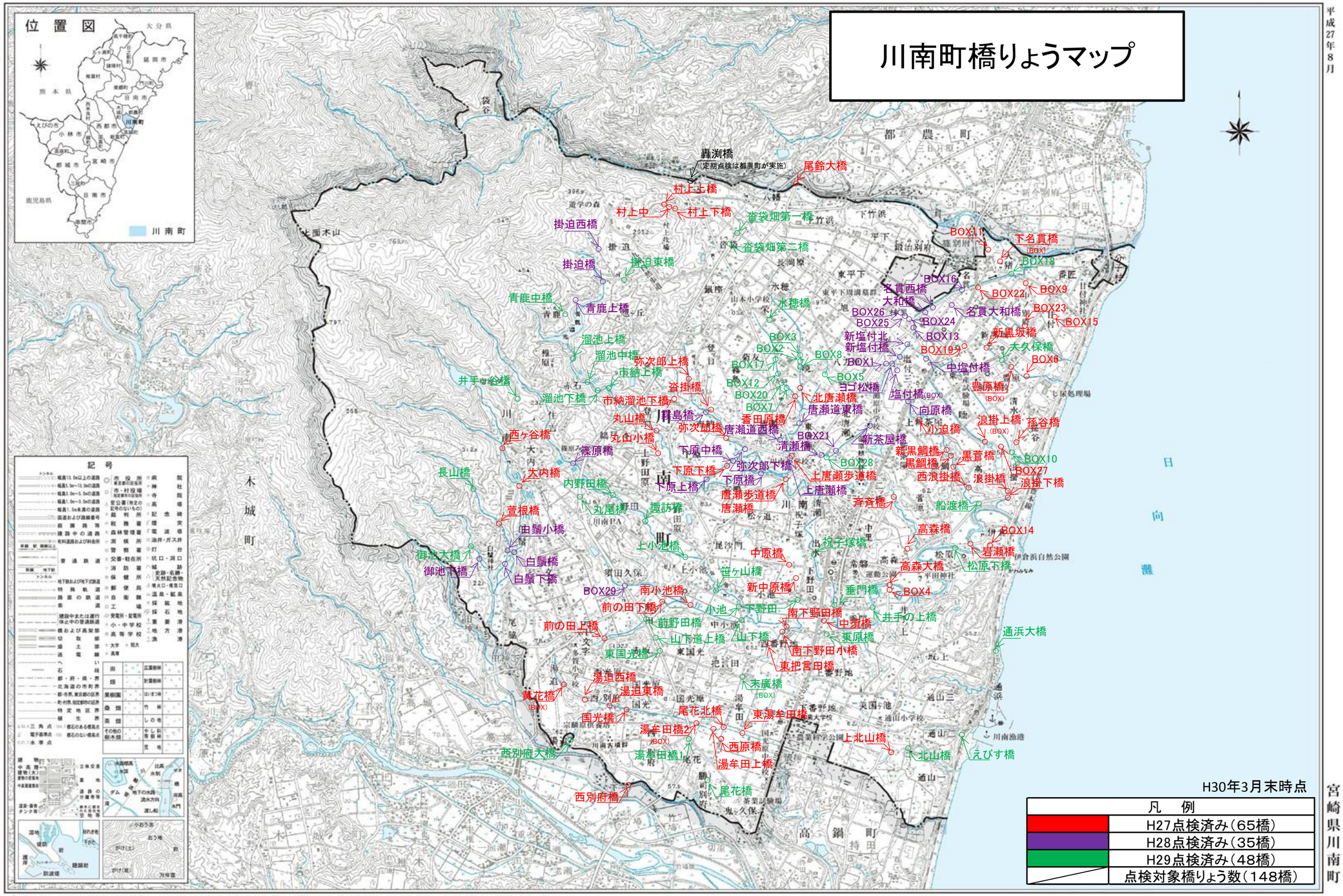

H30年3月末時点

凡　例	
	H27点検済み（65橋）
	H28点検済み（35橋）
	H29点検済み（48橋）
	点検対象橋りょう数（148橋）

宮崎県川南町

「この地図は、国土地理院長の承認を得て、同院発行の数値地図50000（地図画像）及び電子地形図25000を複製したものである。（承認番号　平27情複、第300号）」