

今月の軽トラ市は 11月22日(日)



非接触型の抽選会や
地域通貨「TORON」の
イベント開催予定!

8:00~11:45 【問合せ先】川南町商工会 ☎0983-27-0501

※新型コロナウイルスの感染状況により中止となる場合があります。

(産業推進課)

国民健康保険税(5期)の納期です

11月は、国民健康保険税(5期)
の納期です。
【口座振替日】 11月25日(水)



期限内納付を心がけましょう。また、口座振替の方は、預金残高を御確認ください。

(税務課)

【登記していない家屋の滅失・所有権移転の手続き】

- ①登記していない家屋を取り壊した場合
- ②登記していない家屋を売買や相続などにより所有権移転した場合

固定資産税(家屋)は、毎年1月1日現在に家屋を所有している人に課税されます。上記の①、②に該当する場合は「未登記家屋の所有権移転及び滅失届」を12月中に税務課 資産係へ提出してください。

届出様式は、川南町ホームページからもダウンロードすることができます。

(ホームページホーム画面→申請書ダウンロード→税証明「固定資産税、相続人代表者指定届出等はこちら」より)

なお、登記してある家屋の場合は、所管の法務局で滅失登記や所有権移転登記の申請をしてください。

【問合せ先】 川南町役場 税務課 資産係 TEL 0983-27-8003

(税務課)



トロンボーイ

未登記家屋の手続きを
お忘れなく!

第1回重機オペレーター講座の受講生を募集します

重機オペレーター講座では、建設現場の安全などの「建設現場で働くための知識」を学びます。また、資格取得では、建設業界に必要な「車両系建設機械運転（整地等）・（解体）」「小型移動式クレーン運転」「玉掛け」「足場の組立て等特別教育」の5種類の資格を取得できます。

【訓練期間】 令和3年2月2日（火）から令和3年2月21日（日）まで
（訓練日数 17日間）

【応募対象者】 未就職者、離転職者、新卒者及び未就職卒業者などの求職活動中で、宮崎県内での就職を希望する者

【受講料】 無料（交通費、食費、テキスト代は自己負担となります。）

【募集定員】 10名

【申込締切】 令和2年12月25日（金）

【申込み先】 <https://kensetsu-welcome.com>

【問合せ先】 一般財団法人 建設業振興基金（（一社）宮崎県建築業協会内）
TEL 0985-65-5864

（産業推進課）

11月後半と12月前半の行事予定

【11月】		行 事	時 間	場 所
16日	(月)	母子手帳交付	16:00～(受付)	保健センター
18日	(水)	乳児健診	13:00～13:30(受付)	保健センター
		農業用廃プラスチック収集(廃ポリ)	9:00～15:00	尾鈴地区廃プラスチック集積所
20日	(金)	県内一斉消毒の日		
		3歳6か月児健診 	13:00～13:30(受付)	保健センター
26・27日	(木・金)	結核検診	受付時間場所別途案内	
27日	(金)	離乳食教室	10:00～(受付)	子育て支援センター
30日	(月)	農業委員会定例総会	9:00～	庁舎本館 3階 議員控室
【12月】				
2日	(水)	農業用廃プラスチック収集(廃ビニール)	9:00～15:00	尾鈴地区廃プラスチック集積所
3日	(木)	人権・行政相談	10:00～15:00	庁舎本館3階第2会議室
4日	(金)	人権週間	(～10日まで)	
7日	(月)	フッ化物塗布	13:00～13:30(受付)	保健センター
		母子手帳交付 	16:00～(受付)	保健センター
10日	(木)	農家相談日	9:00～11:30	庁舎別館 2階第3会議室
16日	(水)	乳児健診	13:00～13:30(受付)	保健センター
		農業用廃プラスチック収集(廃ポリ)	9:00～15:00	尾鈴地区廃プラスチック集積所

戸籍だより（9月15日から10月14日届出分）

おめでた		
出生児	親の名前	地区名
ハギハラ クウ 萩原 空大	ヤシキ・ユミ 康幸・祐美	中須ハイツ
カノ ミ 河野 美桜	アオイ・ミ あおい・美佳	番野地住宅1
マツイ メイ 松井 愛依	アキオ・ケミ 明夫・胡桃	3地区
ツムラ ヒ 津村 幸	マコト・ルツコ 誠・ルツ子	1地区
カツト ダイソウ 勝本 大陽	コウイチ・ナツミ 弘一・なつみ	井手の上
カノ シュウ 河野 ・	ケイ 啓成	4地区
アベ イロハ 阿部 いろは	セイジ・キ 成治・希和	東原
キカイ リン 金海 李	ヨシタカ・リ 祥泰・友梨	下番野地
おくやみ		
氏名	年齢	地区名
カノ テルコ 河野 テル子	96	伊倉1
ヤマダ カズコ 山下 和子	88	フェニックス
カミ マルイ 甲斐 圓	96	松原2
カノ トシオ 河野 敏夫	83	八幡
カワ ヒデキ 小川 秀樹	78	老人ホーム福寿園
カウ フサコ 加藤 フサ子	99	毘沙門

おくやみ		
氏名	年齢	地区名
タカ カエ 田中 栄	84	3地区
ハシモト マサミ 橋本 正美	76	通浜5
クニキ ヤブ 黒木 八千代	63	18地区
カノ ミエコ 河野 ミエ子	86	大猪
イライ ハジメ ・井 一	81	込の口
カノ ケン 河野 健司	82	清水
モリカワ ヨシトシ 森川 芳年	92	唐瀬2
クニキ ミチアキ 黒木 道昭	80	霧島
カノ 数実 河野 数実	72	14地区
コジマ コウイチ 小嶋 幸一	80	鶉戸の本
カワサキ マサル 川崎 勝	87	可愛
クニキ チサコ 黒木 チサコ	99	老人ホーム福寿園
カクノ コウイチ 中竹 紘一	78	込の口
カネマル サチ子 金丸 サチ子	76	さくらが丘住宅1
カノ サトシ 河野 貞敏	92	名貴

※掲載を希望されない場合は、届出の際に窓口でその旨をお知らせください。

川南町社会福祉協議会職員採用試験案内

1 採用試験の職種、採用予定人員及び職務内容

職 種	募集人員	勤務地	資格	職 務 内 容
事務局職員	1名	川南町内	栄養士	地域福祉

2 受験資格

- (1) 学 歴 学歴は問いません。
- (2) 年 齢 平成2年4月2日以降に生れた者
- (3) 条 件 必要な資格の有資格者又は令和3年3月末日までに資格取得見込の者
- (4) その他 普通自動車運転免許を有し、社会福祉事業に理解と熱意のある者

3 欠格事項

次のいずれかに該当する者は受験できません。

- (1) 日本国籍を有しない者
- (2) 禁固以上の刑に処せられ、その執行を終わるまで、又はその執行を受けることがなくなるまでの者
- (3) 日本国憲法施行の日以後において、日本国憲法又はその下に成立した政府を暴力で破壊することを主張する政党その他の団体を結成し、又はこれに加入した者

4 試験の日時、場所

- (1) 日 時 令和2年12月6日（日） 午前8時40分受付開始
- (2) 場 所 川南町農村センター 情報コーナー

5 試験内容

面接試験

6 受験手続

- (1) 受験申込書請求先 川南町社会福祉協議会
- (2) 申込手続 所定の申込書に必要事項を記入して提出
- (3) 添付書類 履歴書、資格証明書

7 受付期間

令和2年10月26日（月）から令和2年11月20日（金）まで

8 合格から採用まで

- (1) 合格発表は令和2年12月中旬とし、本人宛に通知します。
- (2) 採用は令和3年4月の予定です。
- (3) 給与は川南町社会福祉協議会給与規程による。

9 問合せ先

川南町社会福祉協議会 0983-21-3802

《令和3年度保育所(園)入所申込みの御案内》

令和3年4月1日からの入所申込みを受け付けます。

現在保育所(園)等に在籍し、4月以降も継続して保育所(園)等を利用される場合も、申込みが必要ですので、期日までに必要書類をそろえてお申し込みください。

★ 令和3年度の川南町内の入所可能な保育所(園)は次のとおりです。

保 育 所 名	所 在 地	定 員	電話番号
町立 中 央 保 育 所	川南町大字平田2395番地2	120 名	27-1768
私立 (仮) 番野地 保 育 園	(仮)川南町大字川南23541番地1	50 名(予定)	27-3310 敬神福社会
私立 めぐみの聖母 保 育 園	川南町大字平田6626番地	90 名	27-2968
私立 石井記念十文字 保 育 園	川南町大字川南1567番地16	50 名	27-4465
私立 川 南 東 保 育 園	川南町大字川南21870番地	70 名	27-3310
私立 石井記念川南 保 育 園	川南町大字川南17741番地6	120 名	27-5754
計6か所		500 名	

※ 番野地保育園につきましては、現在建設中のため、仮名称及び予定定員数で掲載しています。

★ 児童の保護者が次の「保育を必要とする理由」のいずれかに該当し、平日の昼間家庭で児童を保育できない場合に保育所(園)を利用できます。

おおむね生後5か月から就学前までの児童です。

★ 令和3年度中に入所希望(予定)のある場合も、御相談受け付けしています。

保育を必要とする理由

- 就労している (保護者のいずれもがひと月**48時間**以上働いていること)。
- 妊娠・出産予定である (出産月をはさんだ産前産後2か月、最長**5か月**間)。
- 保護者の疾病・障がいがある。
- 同居または長期入院などをしている親族を常時看護または介護している。
- 地震、火災などの災害復旧にあたっている。
- 求職活動中である (求職活動期間中の入所は**3か月**間)。
- 就学している (職業訓練校等における職業訓練を含む)。
- 虐待やDVのおそれがある。
- 育児休業取得中に既に保育を利用している児童がいて継続利用が必要である。
- その他上記に類する状態として町が認める事由に該当する。

★ 令和3年度入所申込みの受付期間と場所について

1 期 間 令和2年12月1日(火)から令和2年12月28日(月)まで

2 場 所 御希望の保育所(園)又は川南町役場福祉課子ども支援係

※ 定員数の関係で、第1希望保育所(園)以外の保育所(園)に入所していただく場合もありますので、御了承ください。

★ 保育所(園)を利用するには次の書類が必要です。

1 教育・保育給付認定申請書兼入所申込書(初めて保育所(園)を利用する児童)又は教育・保育給付認定現況届(継続して保育所(園)を利用する児童)

* 記入上の注意

・利用を希望する施設は、必ず第3希望まで書いてください。

・「3 世帯の状況」の児童の世帯員は、同居している人全てを記入してください。

2 就労証明書(就労しているために家庭で保育ができない証明)

① 会社等にお勤めの世帯

* 就労証明書に、事業所から証明をもらってください。

② 農業、自営業等の世帯

* 就労証明書に、事業主から証明をもらってください。

○ 現在は就労していないが、ハローワークに登録等して求職中の人は、求職活動申立書を提出し、就労が決まり次第就労証明書を提出してください。

○ 就労が決まっているが申込み時点では証明がもらえない場合は、申込時には申立書を提出し、就労開始後に就労証明書を提出してください。

3 在学証明書(保護者が学校に行っている場合)

保育が必要な要件申立書

4 児童の健康状態について(新しく保育所(園)を利用する児童のみ)

5 その他必要な書類

* 保護者の病気、又は病人の看護のため利用を希望される方は、疾病・障がい申立書

* 母親が出産前後の場合は、申立書と出産予定証明書(母子手帳可)

* 世帯の中に障害者手帳等の交付を受けている方がいる場合は、手帳の写し

* 同居の祖父母等でお勤めの方は、就労証明書

※ 入所申込みをされても、保育所(園)の状況によりすぐに入所できないことがありますので、あらかじめ御了承ください。



測量を実施します。

発注：宮崎県高鍋土木事務所
測量実施：(有)はまゆう測量設計
正栄技術コンサルタント(株)

歩道設置に伴う測量業務

川南小学校から川南病院にかけて歩道が狭く、登下校する児童等の安全のため、東側歩道を広げる事業を行うこととなりました。

つきましては、現地にて調査及び測量作業を行うため、範囲内の道路や皆様の敷地内への立ち入り等を行わせていただくことがあります。調査の趣旨を御理解頂き、御協力くださいますようお願いいたします（調査実施業者は下記の2社になります。）。

調査上のお問い合わせ等がありましたら、下記問合せ先へ御連絡ください。

記

1. 委託業務名 : 令和2年度防安交安第40-78-A、B号
尾鈴川南停車場線 唐瀬工区 用地測量業務(その1、その2)
2. 測量業者名 : ①川南病院から更生橋まで測量実施
有限会社 はまゆう測量設計 Tel: 0987-23-5044
担当: 鈴谷 内田
②更生橋から川南小学校まで測量実施
正栄技術コンサルタント株式会社 Tel: 0986-23-6203
担当: 牧崎 那須
3. 調査期間 : 令和2年11月上旬～令和3年2月下旬(予定)
4. 調査箇所 : 右図面参照
5. 問合せ先 : 高鍋土木事務所 Tel: 0983-23-0837
道路担当: 西野 用地担当: 相場

歩道設置予定箇所図面



【令和2年 川南町交通安全・防犯・火災情報】

防犯・防災情報などを、川南メールで配信中！登録はこちらのQRコードからアクセス



⊗ 交通事故第一当事者ランキング

※第一当事者とは、事故の原因となった人のこと。
(原因が双方にある場合は、過失割合の高い人)

8月末順位				川南町の順位 (月別推移)												
順位	市町村名	事第一者数	万人人口当り	順位	1月	2月	3月	4月	5月	6月	7月	8月	9月	10月	11月	12月
1	椎葉村	1	3.99	1												
2	五ヶ瀬町	2	5.88	2												
3	高千穂町	11	9.39	3												
4	串間市	18	10.56	4												
5	えびの市	19	10.71	5												
6	諸塚村	2	13.64	6												
7	高原町	14	16.28	7												
8	美郷町	9	19.13	8												
9	綾町	15	21.70	9												
10	三股町	58	22.79	10												
11	延岡市	290	24.50	11												
12	日之影町	9	24.92	12												
13	日南市	130	25.78	13												
14	都農町	26	25.95	14												
15	門川町	46	26.39	15												
16	小林市	118	27.16	16												
17	川南町	42	27.52	17												
18	木城町	14	28.44	18												
19	日向市	171	28.68	19												
20	西都市	85	29.51	20												
21	西米良村	3	30.52	21												
22	国富町	59	31.68	22												
23	新富町	53	32.08	23												
24	高鍋町	66	32.81	24												
25	都城市	533	33.33	25												
26	宮崎市	1389	34.99	26												
月別発生件数					4	6	4	7	3	6	8	4				
累計件数					4	10	14	21	24	30	38	42				
月平均件数					4.0	5.0	4.7	5.3	4.8	5.0	5.4	5.3				

8月は、町民による事故が、4件（町内3、町外1）発生しました。
前年同月と比べ5件減となりました。



1年間で町民が事故を起した場所

場所	平成31年	令和2年
町内	31	19
宮崎市	14	4
高鍋町	15	9
新富町	9	4
都農町	4	2
木城町	3	0
西都市	1	2
日向市	0	1
延岡市	2	0
その他	0	1
合計	79	42

町内の事故



8月は、町内で6件の事故が発生しました。前年同月と比べ2件増です。（町内事故：累計47件）
県内で高齢者による交通事故が多発しています。事故の多くは、「ながら運転」による追突事故です。運転に集中し、安全運転、安全確認を心掛けましょう。歩行者の皆さんは、道路の無理な横断は避けましょう。

⊗ 防犯情報

【農産物を狙った盗難事件に注意！】

県外では、ぶどう・梨・桃といった農産物の盗難事件が連続で発生しています。このような事案は、模倣性や波及性があります。今後、農業の町である本町においても、同種事件の発生が懸念されることから、事前の防犯対策が必要です。適切な防犯対策をとり、被害を未然に防止しましょう。

- 農産物の保管・管理に気をつけましょう。
 - ・収穫物は、畑等に放置せず持ち帰りましょう。
 - ・ビニールハウスや保管庫等について、窓や出入口の施錠を徹底しましょう。
 - ・道具（収穫用のコンテナや脚立等）は、盗難に利用されないようこまめに撤収しましょう。
- 園地（果樹などの栽培地）や圃場（作物を栽培する田畑）への侵入防犯策を講じましょう。
 - ・ネットや柵等を設置し、侵入しにくい環境を作りましょう。
 - ・「盗難注意」「立入禁止」等の看板やのぼり旗を設置しましょう。
 - ・防犯カメラやセンサーライトの設置、警備会社のセキュリティサービスの導入、防犯環境の向上を図りましょう。

不審な人物や車両を発見した場合、一人に対応すると危険です。すぐに110番通報をしてください。

🔥 火災発生状況

8月末累計

区分	種別	件数	川南町		高鍋町		新富町		木城町		都農町		計	
			件数	前年比	件数	前年比	件数	前年比	件数	前年比	件数	前年比		
出火件数	建物	件	2		4		2		1	+1	2		11	+1
	林野	件	1	+1							1	+1	2	
	車両	件												-1
	その他	件	5	+5			1	-1	2				8	+4
	合計	件	8	+6	4	±0	3	-3	3	±0	3	+1	21	+4

※8月は、町内での火災発生はありませんでした。（火災発生件数累計8件）※昨年の火災発生件数4件
今年の本町の火災発生件数は、累計で8件となっており、既に昨年の火災発生件数を上回っています。町民一人一人が火の元に対する警戒心を強め、適正な火の取扱いに努めましょう。

「カフェ 苺の里」



認知症カフェ(オレンジカフェ)とは…



認知症の方やその家族、地域に暮らす住民の方々、専門職等の誰もが集い、和やかな雰囲気の中で地域とのつながりを深める場です。家族の負担軽減、地域住民の理解を深める事を目的としています。

毎月第3金曜日 13時半～15時半

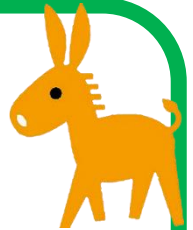





開催場所：下竹浜公民館

対象者：認知症の方やそのご家族、地域住民の方、専門職の方などどなたでも参加できます。

参加費：300円/人

～令和2年度 開催予定表～



日付	内容
11月20日	認知症サポーター養成講座 
12月18日	脳トレ・健康ワンポイント講座・紙芝居・クリスマスケーキ作り ・ティータイム・専門職による相談 
1月15日	脳トレ・健康ワンポイント講座・本の朗読・昔の遊び（福笑い等） ・ティータイム・専門職による相談 
2月19日	脳トレ・健康ワンポイント講座・本の朗読・お雛様を作ろう ・ティータイム・専門職による相談
3月19日	総師範：石井秀宗氏 津軽三味線演奏会・専門職による相談 

お問合せ先：0983-27-1814（代表 黒木）



【文書取扱】川南町役場福祉課 介護予防係 ☎0983-27-8008
川南町地域包括支援センター ☎0983-21-3288

「平田郷カフェ」



認知症カフェ(オレンジカフェ)とは…

認知症の方やその家族、地域に暮らす住民の方々、専門職等の誰もが集い、和やかな雰囲気の中で地域とのつながりを深める場です。家族の負担軽減、地域住民の理解を深める事を目的としています。

毎月第3金曜日 10時～12時

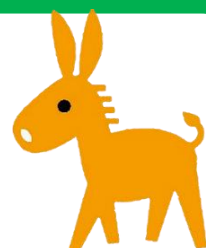

開催場所：松原公民館

13時～16時

対象者：認知症の方やそのご家族、地域住民の方、専門職の方などどなたでも参加できます。

参加費：無料

～令和3年度 開催予定表～



日付	内容
11月20日	昔の思い出等のおしゃべり会
12月18日	カラオケで歌ってみよう
1月15日	昔の思い出等のおしゃべり会
2月19日	昔の思い出等のおしゃべり会
3月19日	1年間を振り返ってみて、



お問合せ先：0983-27-3229（代表 日高）



【文書取扱】川南町役場福祉課 介護予防係 ☎0983-27-8008
川南町地域包括支援センター ☎0983-21-3288

令和2年11月1日

発行：川南町立図書館（指定管理者：㈱図書館流通センター）

TEL：0983-27-7111 FAX：0983-27-7100



みなさんは、図書館に入ったら、まずどこに向かいますか。多くのみなさんが、毎回同じところに向かっているのではないのでしょうか。今、図書館は空調改修工事のため、本棚が移動していて、ご不便をおかけしています。いつもは、カウンターより奥にある絵本が、入口付近に移動しています。新聞も移動していて、ちょっとだけ入口の近くにあります。図書館中央の階段付近には、読書案内や本についての本が移動してきています。また、尋ねられることも多いですが、人生訓や生き方のヒントになるような本は、奥の方の丸い窓の近くにあります。町立図書館には10万冊以上の本がありますので、好きな作者の本や必要な資料を探す時には、サッと探せた方がいいかもしれませんが、時間がある時には、普段は行かない本棚を見てみると、好きな作家がこんな本も書いていたのかという出会いがあったり、人生を左右してしまうような本に出会ったりするかもしれません。

図書館の中の散歩を楽しんでみませんか。

川南町立図書館館長 下田富美子



新刊案内

新刊受け入れ冊数 168冊

(期間：9月1日から9月30日)

メーター検針員テゲテゲ日記

1件40円、本日250件、10年勤めてクビになりました
三五館シンシャ フォレスト出版
川島 徹／著



著者は鹿児島県生まれ。この本は、著者が電気メーター検針員として10年間過ごした経験を基に書かれた本です。日記形式で綴られており、検針員の「リアル」が書かれています。70歳を迎えて、長年の夢だった「本の出版」を本書で叶えたそうです。

みんなに話したくなる感染症のはなし

14歳からのウイルス・細菌・免疫入門
河出書房新社 仲野徹／著



感染症にかかると身体はどうなる？病理学者が、中学高校で習う知識を使って病気について説明するとともに、感染症に焦点を当て、ウイルスと細菌が引き起こす病気について解説。それらを防御するためにはたらく免疫にも触れた一冊です。

読みたい本が図書館にないとき

貸出中の本は予約することができます。

他の図書館から本の取り寄せやリクエストもできます。

(町内在住者のみ)



今後のイベント



ボードゲームであそぼう

協力：ひなたボードゲーム会なんども*2

日時：11月15日（日）

午前10時～午後4時

この日は特別に「ひなたボードゲーム会なんども*2」の皆さんと一緒に遊んでくれます。

ひなたボードゲーム会なんども*2です。

ボードゲームは、「人と人が顔を合わせて」「自分たちの手でコマやカードを扱う」誰かと一緒に遊ぶ楽しさを教えてくれる素敵な遊びです。ルールがわからなくても大丈夫。スタッフが丁寧にお教えします。ぜひ、ご家族、お友だち、みんなであそびにきてください。川南町の皆さんと遊べるのを楽しみにしています。

おはなし会

11月 7日（土） 14日（土）

21日（土） 28日（土）

時間：14:00～

場所：おはなし室

読み手：図書館員（7日、14日、28日）

さざんか童夢（21日）

図書館まつり

日時：12月5日（土）

◆よしながこうたく氏講演会

◆子ども映画会

◇さざんか童夢おはなし会

◇古本・雑誌リサイクル

※ ◆要予約 ◇予約なしで参加可

よしなが こうたく

1979年、福岡県生まれ。九州産業大学デザイン科卒業。18歳から作家活動をはじめ、はじめての絵本『給食番長』が人気となり、シリーズ化された。

ひよこクラブがくるよ♪ （乳幼児向けおはなし会）

11月19日（木）

時間：10:30～11:30

場所：おはなし室

協力：子育て支援センター

詳しい内容につきましては、図書館にお問い合わせください。予定されているイベントは状況により中止となる場合があります。また、内容が一部変更になる可能性があります。

わたしの本棚

読み聞かせ（さざんか童夢）代表

落合 洋子様

== 紹介本 ==

①「空気」を読んでも従わない 生き苦しさからラクになる

岩波書店 鴻上尚史／著

②ぼくはイエローでホワイトで、ちょっとブルー

The Real British Secondary School Days

新潮社 プレイティみかこ／著

③すぐ死ぬんだから

講談社 内館牧子／著

④国宝（上・下）

朝日新聞出版 吉田修一／著

⑤一億三千万人のための『論語』教室

河出書房新社 高橋源一郎／著

図書館内で本とコメントも展示中です。貸出できます。



スタッフおすすめの1冊

シネマ&フード 映画を食卓に連れて帰ろう

KADOKAWA

CUEL／料理 小泉佳春／写真



この本は30年近く、渋谷のカルチャーを牽引してきた映画館「シネマライズ」のパンフレットに掲載されていた料理ページと当時、上映された映画の解説をまとめた本です。名監督のデビュー間もない作品や現在も支持され続ける名作など、「映画」も「食」も楽しむことができる1冊です。

11月 図書館休館日・開館時間

開館時間 9:00～18:00

11月17日（火）～11月20日（金）は、システム入替のため貸出できません。館内利用は可能です。

休館日 2日（月）、9日（月）、16日（月）、24日（火）、26日（木）、30日（月）

ホームページ・フェイスブックのご案内

◆ホームページ

<http://川南町立図書館.com/>

◆Facebook

<https://www.facebook.com/川南町立図書館-520199788111275/>



サンA川南文化ホールだより

令和2年10月7日発行 指定管理者(株)図書館流通センター 電話：0983-27-7111

12月の自主事業案内

2020 サンA川南文化ホール自主事業 北海道歌旅座 『昭和の歌コンサート』

日時：2020年12月6日(日)

【開場】12:30 【開演】13:30

【入場料】

一般 前売：2,000円(当日2,500円)

町民割引 前売：1,000円(当日1,500円)

(定員100名 全席指定)

※高校生以下無料、障害者手帳保持の方、
及び介助者1名は無料

*** チケット発売所 ***

サンA川南文化ホール・図書館事務所

＜ 問合せ先 ＞サンA川南文化ホール TEL0983-27-7111

指定管理者：株式会社図書館流通センター

※感染拡大防止のため、アルコール消毒とマスク着用、

ソーシャルディスタンスの確保に御協力をお願いいたします。



(2019/11/30 演奏風景)

休館日とHPの御案内

11月2日(月)、9日(月)、16日(月)、30日(月)

12月7日(月)、14日(月)、21日(月)、28日(月) (年末年始特別休館日 12/29(火)～1/2(土))

ホームページ <http://川南町文化ホール.com/> QRコードでHPにアクセス!



Facebook

<https://www.facebook.com/kawaminami.bunkahoru>

2020
11月



子育て支援センターは、コロナ対策に留意しながら元気に開所中です。いろいろな子育て講座を開催していますので、どうぞ気軽に遊びにおいでください。子育て世代の皆さんのご利用をお待ちしています。



季節の制作も楽しいよ♪



役場とのフリートーク会開催



わらべうたベビーマッサージ

お子さんの身体計測や子育て相談も行っています。どうぞお気軽にお声かけください。



月イチのハッピーおやつデー



インフルエンザが流行してくる時期になります！

外から帰ったら必ず『うがい・手洗い』
をする習慣をつけましょう。

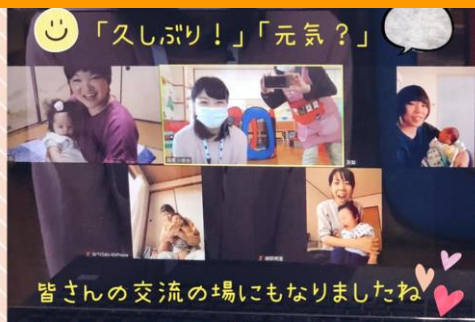

オンラインでの参加
ありがとうございました♡



※引き続き、利用する前の検温・手指の消毒、マスク着用にご協力願います。



『親子サルサダンス講座』のおしらせ

日時：11月18日(水)10:00~11:00
場所：サンA川南文化ホール(リハーサル室)
講師：屋宜直美さん

『親子体操④』のおしらせ

日時：11月10日(火) 10:00~10:45
場所：農村センター
内容：新聞紙であそぼう！

- 講師にサルサダンスインストラクターの屋宜直美さんをお迎えしての体験講座です。参加希望の方は13日(金)までにお申し込みください。



- 太陽スポーツクラブの佐藤隆行先生のご指導のもと、親子で楽しく体を動かして遊びます。申込みは不要ですので、当日農村センターへおいでください。

川南町子育て支援センター

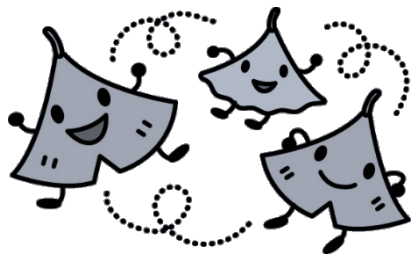

11月 行事予定表

Instagram



Facebook



<利用時間 9:00~16:00>

月	火	水	木	金
2	3 文化の日	4	5 絵本の読み聞かせ	6
9	10 親子体操④ 10:00~10:45 (農村センター)	11 わらべうたベビー マッサージ 10:00~11:00	12 絵本の読み聞かせ	13
16	17 子育て相談日	18 乳児健診 午後休み 親子サルサダンス 10:00~11:00	19 図書館へ行くよ 10:30~11:30	20 3歳半健診 午後休み ハッピー おやつデー (※要申込)
23 勤労感謝の日	24	25	26 絵本の読み聞かせ	27 午後休み 離乳食教室③ (※要申込)
30				

◆身長、体重、胸囲、頭囲など、お子さんの身体計測がいつでもできます。母子手帳をお持ちくださいれば記入いたしますので、職員に気軽にお声かけください。

◆20日(金)の『ハッピーおやつデー』に参加ご希望の方は、右記の QR コードよりお申し込みください。3密を避けるため、しばらくは川南町在住の親子限定とさせていただきます。ご理解の程よろしくお願いたします。

ハッピーおやつデー



川南町子育て支援センター ☎ 0983-27-2617