川南町　町道路線網図

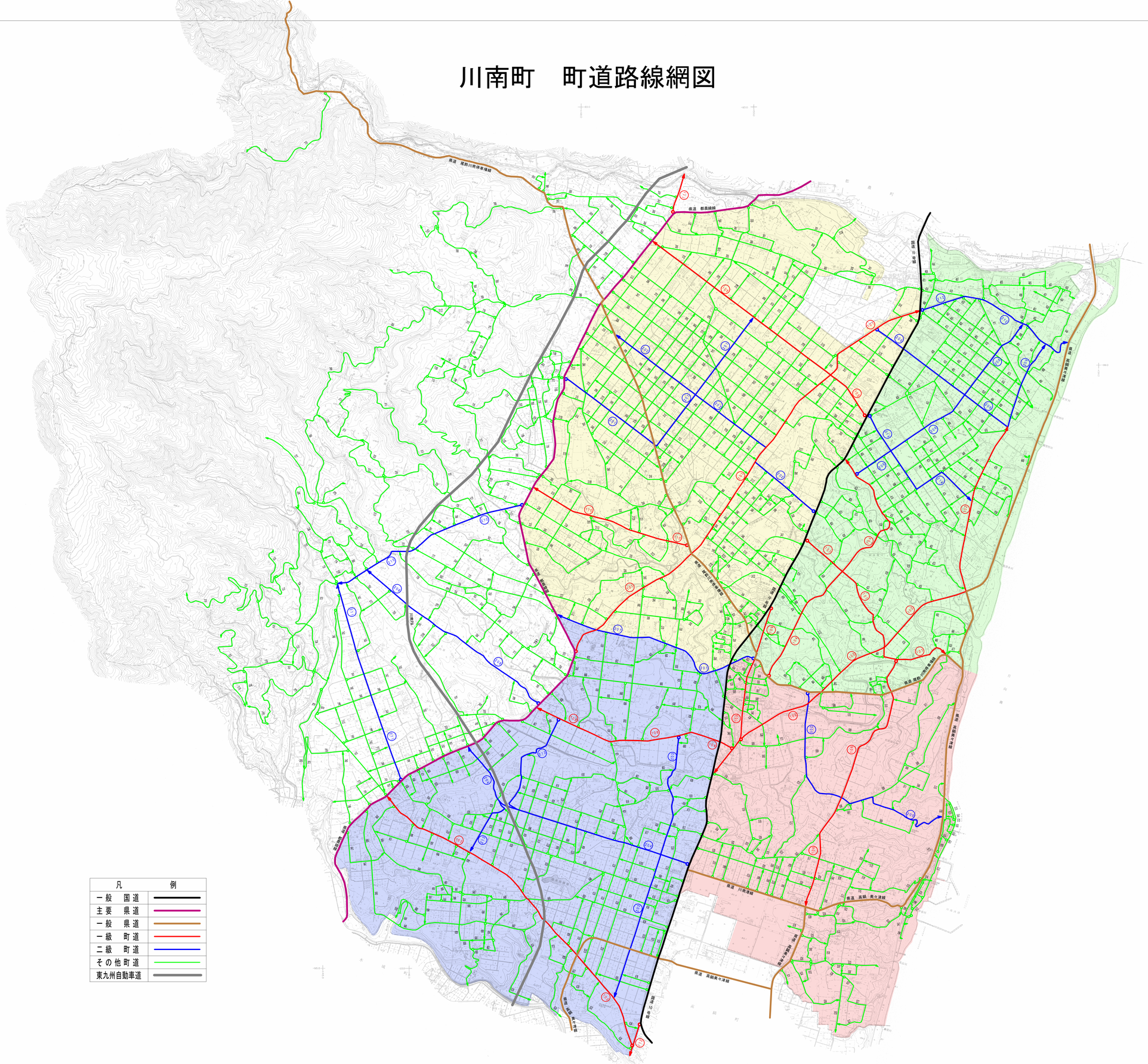

川　南　町　町　道　路　線　一　覧　表

一級町道

101	毘沙門・名貫線
102	垂門・甘付線
103	鬼ヶ久保・十文字線
104	運動公園・塩付線
105	塩付・長岡線
106	松原・通山線
107	新茶屋・伊倉線
108	中須・小池線
109	上町・南中須線
110	唐瀬・市納線
111	八幡・尾鈴大橋線
112	鬼ヶ久保中線

二級町道

201	登り口・東平下線
202	新茶屋・山本線
203	下野田・勝司ヶ別府線
204	番野地・前ノ田線
205	高森・一ツ松線
206	塩付・大久保線
207	中里・野田原線
208	上小池・大内線
209	新黒坂・甘付線
210	市納・大内線
211	十文字・大内線
212	名貫・甘付線
213	小池・西ノ別府線
214	塩付・孫谷線

その他町道　300～

301	竹浜・鍛治別府線
302	鍛治別府中線
303	豊坂・竹浜線
304	上竹浜中線
305	長岡・平下線
306	塩付・沓袋北線
307	沓袋・八方原線
308	沓袋・光線
309	銀座・光線
310	山本・西山本線
311	山本・北唐瀬線
312	登り口・北唐瀬線
313	豊坂・菊友線
314	香田原南・香田原線
315	南登り口・豊坂線
316	豊坂・霧島線
317	長岡・登り口線
318	菊友・長岡線
319	東海・霧島線
320	東海・菊友線
321	霧島・香田原線
322	東平下・平下線
323	東平下・平丘線
324	香田原・旭線
325	神里・北唐瀬線
326	北唐瀬・東平下線
327	夜明原・新塩付線
328	更生橋・光線
329	東唐瀬・東原線
330	唐瀬・更生橋線
331	上唐瀬・西牟田線
332	弥次郎・唐瀬線
333	市納・登り口線
334	市納・下原線
335	下原・唐瀬線
336	松ヶ迫・唐瀬線
337	松ヶ迫・見晴線
338	唐瀬・祝子塚線
339	出水・清瀬線
340	清瀬・清瀬中線
341	上町・出水線
342	若里中線
343	清瀬・病院線
344	上町・宮崎病院街路線
345	清瀬・唐瀬原線
346	清瀬上・新橋線
347	新茶屋・新橋線
348	二ツ橋・唐瀬線
349	唐中・唐瀬線
350	塩付・向原線
351	光・ヨゴ松線
352	大塚山・中塩付線
353	工場西線
354	工場北線
355	東唐瀬中線
356	下新茶屋・上新茶屋線
357	上竹浜・古場山線
358	竹浜・北唐瀬線
359	清瀬上線
360	霧島・下竹浜線

その他町道　400～

361	平下・竹浜南線
362	唐瀬原・中新茶屋線
363	弥次郎・下原線
364	宮嶋・祝子塚線
365	葛掛・下原線
366	東原・北唐瀬線
367	唐中南線
368	名貫・込ノ口線
369	松ヶ迫・焼山線
370	祝子塚・山道線
371	桜ケ丘・清瀬線
372	若水北線
373	若水中線
374	若水南線
375	東平下・東平下農村公園線
376	新茶屋溜池・唐中線
377	昭和・新塩付線
378	中塩付・上塩付線
379	新塩付北線
380	唐中・向原線
381	道東・東原線
382	祝子塚東・焼山線
383	塩付・上塩付線
384	山本・水穂線
385	新耕原・豊坂線
386	祝子塚橋・若水線
387	二ツ橋・新橋線
388	下原・下原上線
389	東平下線
390	東唐瀬・新茶屋線
391	唐中西線
392	祝子塚中線
393	名貫・昭和線
394	唐瀬・登り口線
395	樋風呂・下原線
396	名貫西線
397	東平下北線
398	菊友・水穂線
399	唐瀬・中小池線
3100	葛掛原・市納線
3101	東平下東線
3102	明原南線
3103	明原西線
3104	東平下中線
3105	東唐瀬・北唐瀬線
3106	豊坂・香田原線
3107	形山上・東平下線
3108	上竹浜・長岡原線
3109	中新茶屋・堤線
3110	新橋中線
3111	松ヶ迫中線
3112	六本木・唐中線
3113	下原・下原北線
3114	新橋住宅線
3115	市納東原・弥次郎線
3116	菊友南線
3117	新耕原東線
3118	昭和・明原線
3119	新橋北線
3120	清瀬中線
3121	若水線
3122	弥次郎南線
3123	清瀬北線
3124	出水原北中線
3125	名貫南線
3126	新塩付中線
3127	向原西線
3128	道西中線
3129	弥次郎中線
3130	登り口・沓掛川線
3131	登り口中線
3132	清瀬・高森線
3133	ひばりが丘中線
3134	竹浜・川北南橋線
3135	さくらが丘中線

その他町道　500～

401	甘付・番匠南線
402	大久保・番匠線
403	大猪・番匠南線
404	大久保・西肥線
405	西肥・大猪久保線
406	名貫・下名貫線
407	下名貫・大猪線
408	甘付・上肥線
409	豊原西・松原線
410	塩付・清水線
411	大猪・南甘付線
412	大和・大久保線
413	名貫・南甘付線
414	大和・南甘付線
415	豊原・大猪線
416	黒坂・大久保線
417	新黒坂・豊原線
418	名貫・大猪線
419	塩付・浪掛線
420	塩付・豊原線
421	豊原・東小線
422	睦・甘付線
423	東豊原・東小線
424	睦・住田線
425	豊原・浪掛線
426	孫谷下・孫谷線
427	孫谷・古坂線
428	孫谷・東谷線
429	南孫谷・孫谷線
430	睦・黒鯛線
431	黒鯛・高下線
432	塩付・小迫線
433	新茶屋・浪掛線
434	睦・高下線
435	船渡・黒鯛線
436	菅原・黒鯛線
437	岩ノ下・夲手線
438	新茶屋・黒鯛線
439	新茶屋・菅原線
440	野稲尾中線
441	前ノ田・菅原線
442	中里・高森線
443	佛坂・後牟田線
444	高森・佛坂線
445	松原・松原中線
446	伊倉牟田・伊倉線
447	上町・後牟田線
448	豊原・清水線
449	し尿処理場線
450	松原中線
451	番匠・西肥線
452	孫谷・清水線
453	浪掛・睦線
454	二ツ橋中線
455	伊倉牟田線
456	孫谷・豊原線
457	孫谷・浪掛線
458	黒潮・高下線
459	小迫・小迫南線
460	高森線
461	松原北線
462	浪掛・高下線
463	大猪久保西線
464	睦中線
465	塩付・中塩付線
466	大久保・甘付線
467	大猪久保下線
468	東・豊原線
469	高下北線
470	孫谷南・高水線
471	名貫北線
472	二ツ橋南線
473	小迫中線
474	二ツ橋・野稲尾線
475	大和北線
476	萠牟田・菅原線
477	伊倉牟田・新田線
478	孫谷北線
479	工場団地北線
480	工場団地東線
481	中猪久保・道上線
482	甘付中線
483	東・大和線
484	新茶屋・西原線
485	大和東線
486	東線
487	孫谷・清水北線
488	東・塩付線
489	東・甘付線
490	甘付西線
491	後牟田中線
492	伊倉牟田北線
493	大久保南線
494	睦西線
495	高森近隣公園線
496	睦東線
497	豊原西線

その他町道　600～

501	中里・垂門街路線
502	北番野地・美国ヶ池線
503	仲町線
504	出水・仲町線
505	役場北街路線
506	坂ノ上・伊倉線
507	常盤・運動公園街路線
508	高森・平田神社線
509	垂門・松原線
510	松原・古場線
511	伊倉・嶋財線
512	通浜海岸線
513	通浜大谷線
514	通浜漁協線
515	通浜・北通山線
516	牧ノ内・北通山線
517	美国ヶ池・通山線
518	南中須・東原線
519	東原中線
520	番野地・美国ケ池線
521	南原公民館線
522	新通山・戒線
523	新通山・北山線
524	北久保・中通山線
525	通山・北山線
526	平鈴・南通山線
527	平鈴・新平鈴線
528	通山・牧ノ内線
529	美国ヶ池中線
530	通山西線
531	役場・老人福祉館街路線
532	南原・美国ケ池線
533	通山・新平鈴線
534	通山・北久保線
535	仲原線
536	出水・垂門東線
537	北の久保線
538	美国ヶ池西線
539	東原南線
540	仲原・中須線
541	美国ヶ池南線
542	東原線
543	常盤中線
544	仲町中線
545	北の久保中線
546	通浜南線
547	持場中線
548	四海線
549	通浜上線
550	大谷下線
551	磯ノ上中線
552	磯ノ上東線
553	通浜北線
554	番野地・東原線
555	仲町東線
556	南原・東原線
557	南原西線
558	新平鈴南線
559	井出ノ上村東線
560	垂門・霧島線
561	坂ノ上中線
562	南原・稲積線
563	北の久保・牧ノ内線
564	南原中線
565	中央公園線
566	嶋財中線
567	鼻切上中線
568	ふるさと公園線
569	牧ノ内・嶋財線
570	宮ノ下・年の森線
571	水の元南線
572	井手ノ上・東原線
573	新通山・大宮線
574	四海・坂下線
575	鼻切上線
576	松原・屋敷田線
577	川南浄化センター線
578	新平鈴中線
579	通山中線
580	出水原南中線
581	高森南線

その他町道　700～

601	宮島・中小池線
602	毘沙門・北原線
603	祝子塚・蛇ヶ牟田線
604	祝子塚・下野田線
605	出水線
606	下小池・中原線
607	上小池・毘沙門線
608	毘沙門・小池線
609	岩河・さざんか団地線
610	北番野地下線
611	北番野地上線
612	北番野地・西番野地線
613	中番野地・西原南線
614	番野地西・保育所線
615	国中・西原北線
616	北番野地・東国光線
617	番野地・西番野地線
618	西ノ別府・山下線
619	赤坂・把言田線
620	把言田・東国光線
621	東湯牟田・小池線
622	湯牟田・把言田線
623	東国光・小池線
624	国光・赤坂線
625	西ノ別府・赤坂線
626	鶴牟田・赤坂北線
627	鶴牟田・西光原線
628	湯牟田・国光線
629	番野地・湯牟田線
630	番野地・十文字線
631	湯牟田・尾花線
632	湯牟田東・尾花線
633	鬼ヶ久保・勝司ヶ別府線
634	勝司ヶ別府南・鬼ケ久保線
635	俵橋中線
636	尾花・尾花下線
637	勝司ヶ別府下・尾花線
638	勝司ヶ別府中線
639	尾花・角谷線
640	湯迫・湯牟田南線
641	西ノ別府・西ノ別府中線
642	把言田上線
643	国光・西ノ別府線
644	西光原・国光線
645	西光原・西ノ別府線
646	十文字・西ノ別府線
647	湯迫黄花線
648	下野田・中原線
649	湯牟田・西ノ別府下線
650	十文字・前ノ田線
651	西光原・湯迫線
652	前ノ田中線
653	前ノ田北線
654	把言田中線
655	祝子塚・加茂神社線
656	西番野地中線
657	新生原・小池線
658	西ノ別府線
659	南番野地・湯牟田線
660	西ノ別府・地蔵谷線
661	把言田・北番野地線
662	把言田線
663	下野田・小池線
664	把言田南線
665	北原・笹ヶ山線
666	毘沙門・祝子塚線
667	小池・山下線
668	西別府中線
669	西別府南線
670	赤坂南線
671	元十文字北線
672	湯牟田東・西番野地線
673	西光原南線
674	赤坂西線
675	俵橋西原線
676	俵橋・稔線
677	西光原中線
678	祝子塚南線
679	下原・小久保線
680	下野田中線
681	西ノ別府西線
682	天神線
683	山道・桜の本線
684	北番野地・前蔵線
685	俵橋・勝司ヶ別府線
686	笹ヶ山東線
687	前ノ田南線
688	湯牟田南線
689	須田久保・前ノ田線
690	上小池南線
691	北番野地中線
692	毘沙門東線
693	西ノ別府・東宮田線
694	元十文字東線
695	天神南線
696	把言田・赤坂線
697	西ノ別府上線
698	把言田東線
699	番野地農村公園線
6100	番野地西線
6101	俵橋西線
6102	稔西線

その他町道　700～

701	八幡・宮田下線
702	上竹浜・八幡線
703	上ノ原・八幡線
704	沓袋北・込ノ口線
705	込ノ口・沓袋畑線
706	沓袋・沓袋畑線
707	込ノ口・込ノ口中線
708	込ノ口・掛迫線
709	村上牧場線
710	細・袋谷線
711	掛迫・掛迫中線
712	登り口・旭ヶ丘線
713	登り口・稲荷線
714	掛迫・旭ヶ丘線
715	市納・掛迫線
716	旭ヶ丘上線
717	市納・旭ヶ丘線
718	旭ヶ丘南・登り口線
719	弥次郎橋・登り口線
720	市納線
721	市納・椎原線
722	野田原・青鹿線
723	赤石・椎原線
724	赤石・鵜戸ノ本線
725	鵜戸ノ本線
726	住吉・篠原線
727	大内・切原ダム線
728	大内・井手ノ本線
729	丸尾・大内西平線
730	丸尾・住吉線
731	大内・白鬚線
732	萱根・白鬚原線
733	萱根・竜ヶ脇線
734	白鬚・萱根線
735	大内・白鬚原線
736	御池・白鬚原線
737	白鬚原・竜ケ脇線
738	白鬚・尾脇線
739	十文字・尾脇線
740	湯迫・尾脇線
741	十文字・前原線
742	大内・十文字線
743	十文字北・大内線
744	須田久保・元十文字線
745	星松原・十文字線
746	金六松・十文字線
747	大久保原・十文字線
748	大内・東白鬚線
749	込ノ口・轟渕橋線
750	大内・大内原線
751	須田久保・大内線
752	大内原線
753	大久保原・須田久保線
754	綿打・十文字線
755	綿打・須田久保線
756	毘沙門・篠原線
757	野田原・毘沙門線
758	内野田中線
759	内野田・大内線
760	上野田原・内野田線
761	見晴・鵜戸ノ本線
762	上野田原・市納線
763	下原・市納線
764	野田原・大内原線
765	内野田・上野田原線
766	八幡中線
767	須田久保北線
768	沓袋・黒岩線
769	銀座・大内線
770	毘沙門・野田原線
771	諏訪・内野田東線
772	十文字公園線
773	十文字・星松原線
774	大内中線
775	丸尾・下東線
776	掛迫南線
777	野田原中線
778	沓袋・沓袋北線
779	沓袋線
780	旭ヶ丘中線
781	小池・野田原線
782	諏訪・内野田線
783	須田久保・十文字北線
784	掛迫北線
785	登り口・村中線
786	登り口南線
787	十文字・白鬚線
788	西川・下中田線
789	綿打・綿打上線
790	旭ヶ丘南線
791	堤尻・松ヶ迫線
792	須田久保・中の迫線
793	十文字中線
794	住吉・宮ヶ原線
795	沓袋中線
796	鵜戸ノ本東線
797	家村・轟渕橋線
798	市納・松尾谷線
799	鵜戸ノ本・村中線

7100	天神本・山瀬谷線
7101	岩田・西川線
7102	登り口西線
7103	大内東線
7104	大内原西線
7105	登り口東線
7106	旭ヶ丘・第3配水池線
7107	村上・第2配水池線
7108	沓袋東線
7109	下り山・岩田線
7110	白鬚原南線
7111	市納・富田線
7112	掛迫橋東線
7113	星松原西線
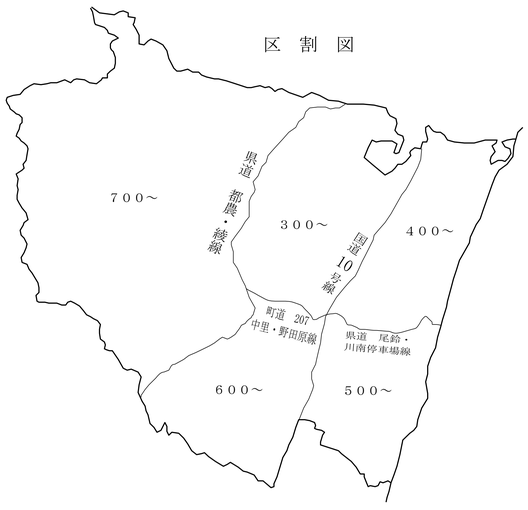
区割図